

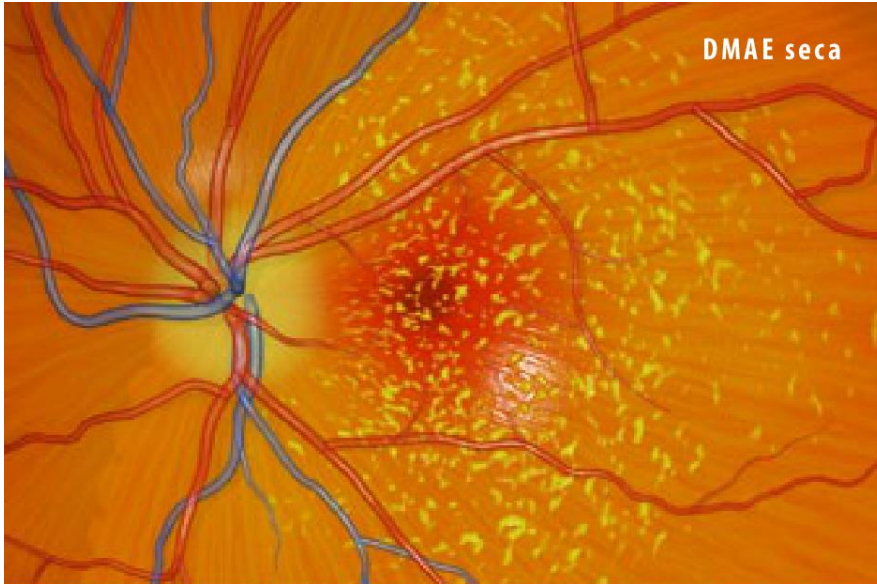

## Degeneración macular asociada a la edad, tipo húmedo (DMAE húmeda)



### Descripción general

Esta enfermedad produce pérdida de la visión. Afecta el centro de su campo visual. De los dos tipos de la DMAE, este es el más avanzado. Por lo general afecta ambos ojos, pero en algunas personas solo afecta uno. Este tipo de degeneración, también llamada DMAE exudativa, en una acumulación anormal de líquido debajo de la mácula. La mácula es parte del tejido de la retina sensible a la luz, que ve los detalles finos en el centro de su campo visual.

### Causas y factores de riesgo

No se entiende por completo la causa de esta enfermedad. Se desarrolla en ojos que ya tienen el otro tipo de DMAE, llamada DMAE seca o atrófica. La DMAE seca es un adelgazamiento y descomposición gradual de la mácula. Con la DMAE húmeda, los vasos sanguíneos pueden comenzar a crecer en forma anormal debajo de la mácula dañada. Estos vasos pueden tener fugas, lo cual produce una acumulación de líquido. Esto interfiere con la función de la mácula.

### Síntomas

Los síntomas incluyen la pérdida de la visión central. Las señales pueden verse borrosas. Las líneas rectas pueden aparecer dobladas. Los colores pueden verse apagados. Las caras pueden resultar difíciles de reconocer.

### Tratamiento

Las opciones de tratamiento para esta enfermedad pueden evitar que la pérdida de visión empeore. Es posible que se beneficie de medicamentos inyectados dentro del ojo. También le puede resultar beneficioso el tratamiento con láser. Su médico puede crear un plan de cuidados que sea el adecuado para sus necesidades.