

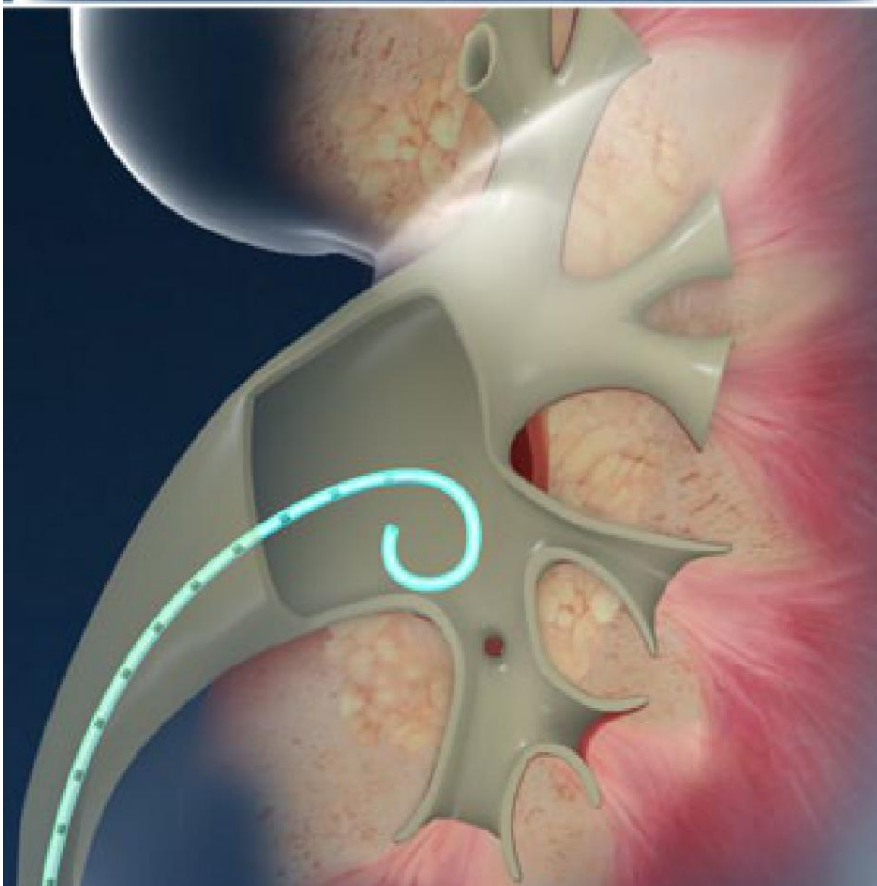

Colocación de un estent uretral

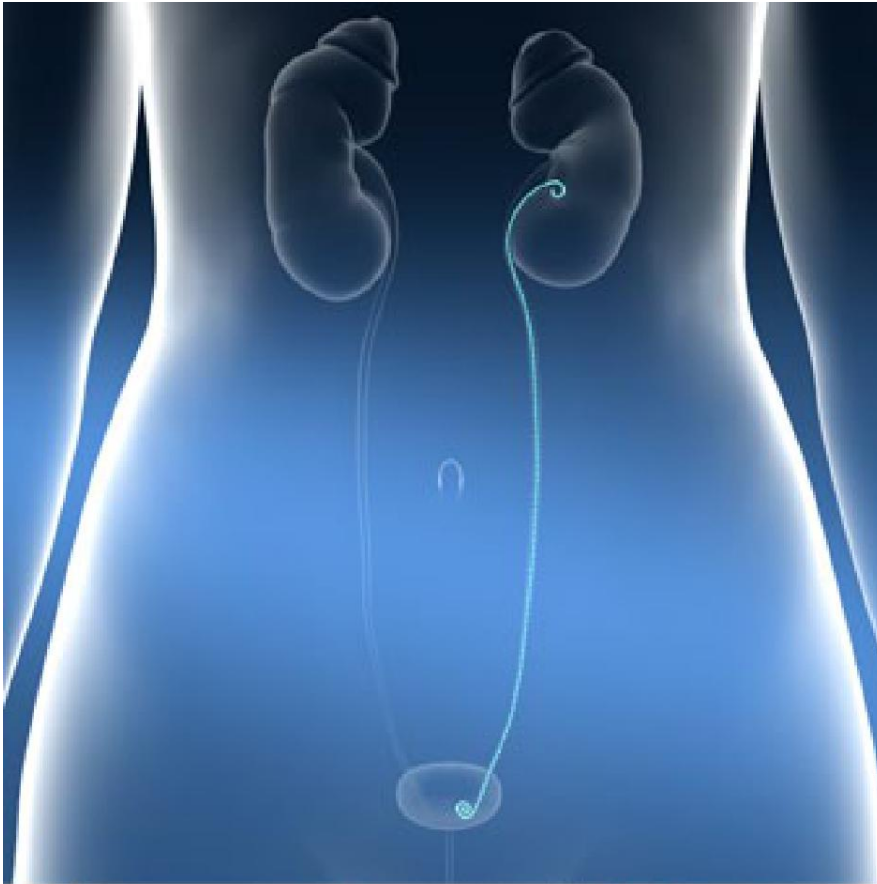

Descripción general

Este es un procedimiento para colocar un tubo delgado y blando llamado estent, dentro de uno de sus uréteres. Los uréteres transportan la orina desde sus riñones a su vejiga. El estent ayudará a mantener su uréter abierto. Esto ayuda a que su orina fluya adecuadamente.

Preparación

Para comenzar, se le da un medicamento para relajarlo o para hacerlo dormir. El médico inserta un instrumento llamado "cistoscopio" en su uretra (la uretra es el tubo por el que fluye su orina cuando usted va al baño). El cistoscopio es un dispositivo delgado dotado de una cámara iluminada con el que se puede ver el interior de su vejiga. El cistoscopio se empuja por su uretra hasta llegar adentro de su vejiga.

Colocación del estent

Se empuja un alambre guía a través de un canal que hay en el cistoscopio y se lo inserta dentro de la abertura del uréter. Se empuja el alambre a través del uréter, hasta alcanzar su riñón. El médico utiliza un dispositivo de rayos X que muestra imágenes de vídeo, llamado fluoroscopia, para asegurarse de que el alambre esté colocado correctamente. Es posible que le inyecten tintura de contraste, de modo que su médico pueda ver el alambre con más facilidad. A continuación, se desliza el estent por el alambre. Se lo empuja hasta el riñón. Cuando se retira el alambre, el estent permanece en el lugar. Espirales blandas en los extremos del estent lo sostienen en su sitio, en su uréter.

Fin del procedimiento

Cuando el procedimiento está terminado, se retira el cistoscopio. Es posible que tenga una pequeña cuerda que sobresale de su uretra. La cuerda se adjunta a su estent. Se la utilizará para extraer el estent, cuando sea el momento de retirarlo.