

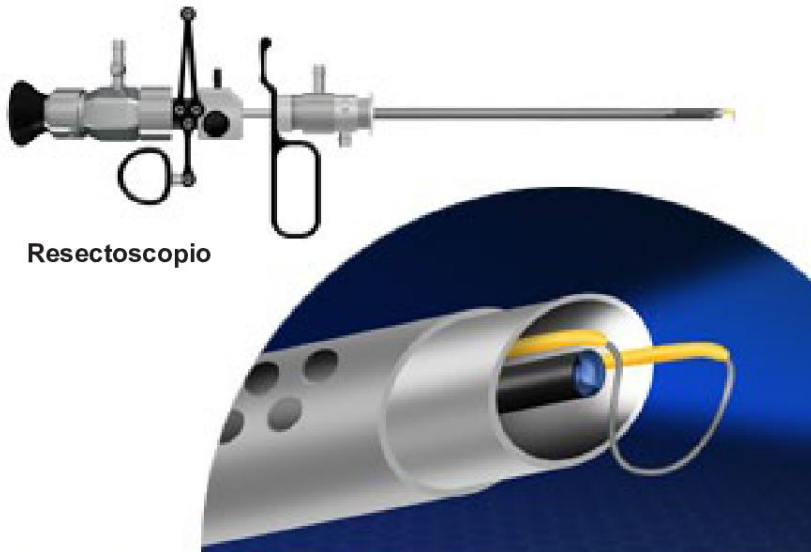

## Resección transuretral del tumor de vejiga (RTU o RTUV)

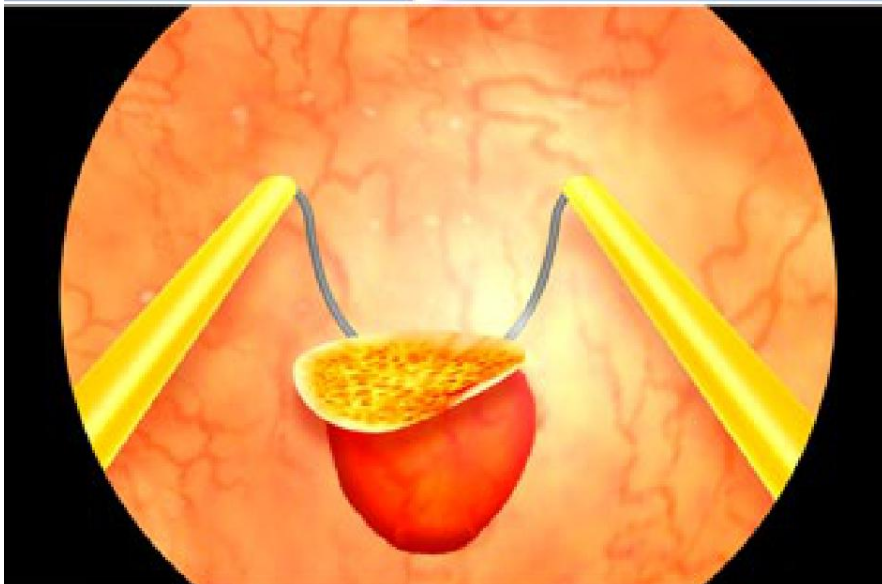

Resectoscopio

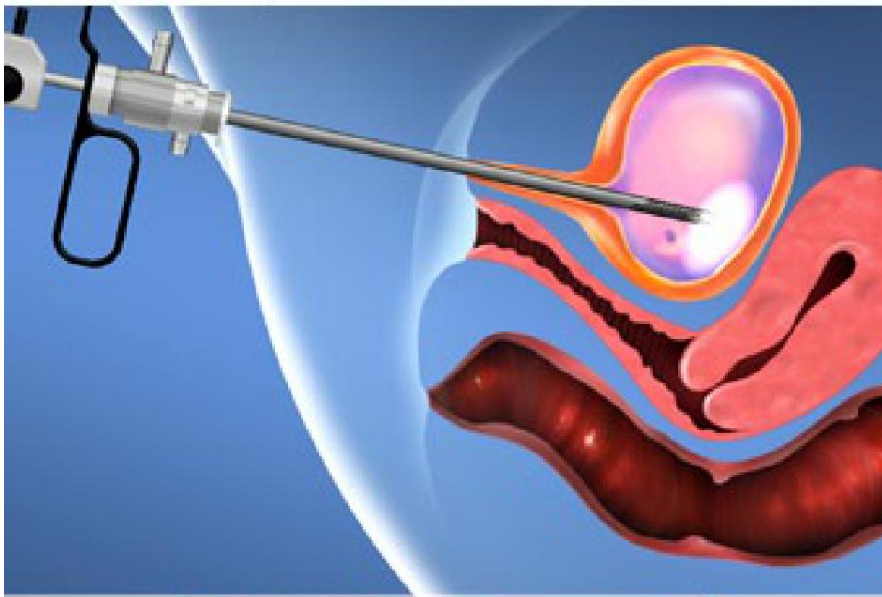

### Descripción general

Durante este procedimiento su médico extirpa un tumor de la pared interna de su vejiga. Ese es el órgano que contiene su orina. La resección transuretral puede ayudar a su médico a diagnosticar y tratar el cáncer de vejiga.

### Preparación

Para comenzar, se le administra un medicamento para adormecerlo y relajarlo. Es posible que se utilice anestesia general. Su médico utiliza un dispositivo llamado "resectoscopio" para llegar hasta su vejiga. Este es un instrumento largo y delgado con una cámara y un lazo de alambre electrificado. El médico lo coloca en su uretra. Este es el conducto por el que pasa su orina cuando usted va al baño.

### Procedimiento

Se empuja cuidadosamente el resectoscopio dentro de su vejiga, hasta llegar al tumor. Se llena su vejiga con líquido. El médico utiliza el lazo de alambre para extirpar parte o todo el tumor y algo del tejido circundante.

### Fin del procedimiento

Cuando concluye el procedimiento, se drena el líquido y se toman muestras de tejido. Se le vigilará durante un período breve y luego se le permitirá regresar a casa. Se examinarán las muestras bajo un microscopio. Tendrá una visita de seguimiento para hablar acerca de los resultados.