

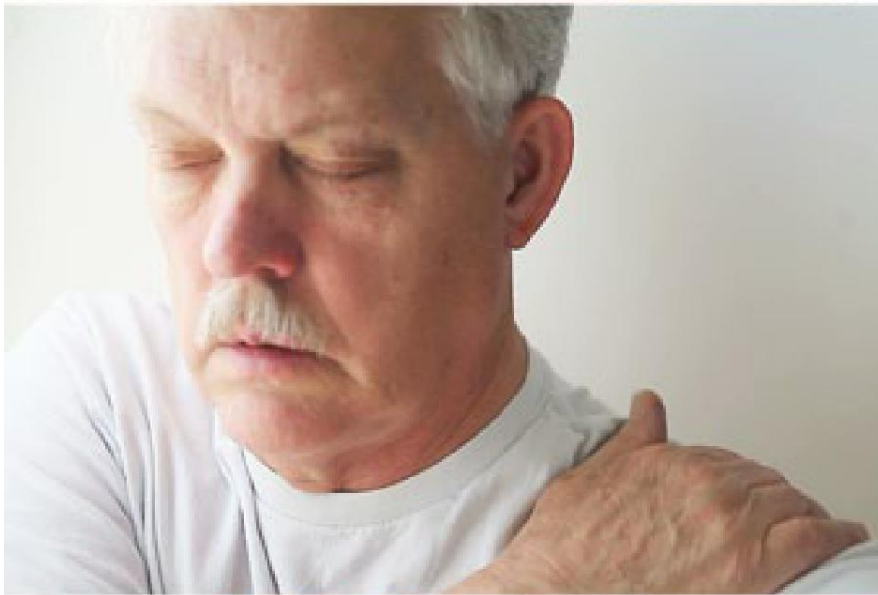

## Neuropatía supraescapular

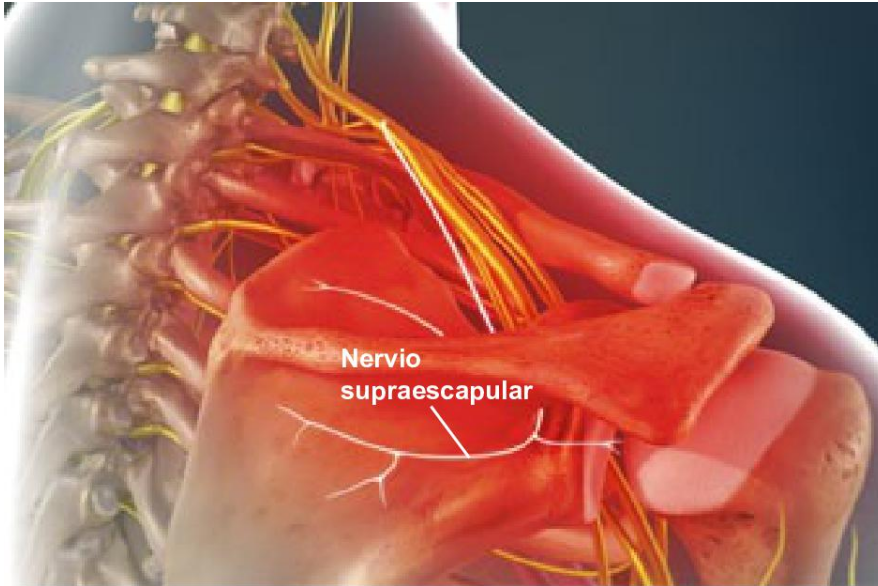

### Descripción general

Este es un dolor o debilidad que tienen su origen en un nervio irritado del hombro. Este se llama nervio “supraescapular”. Desciende desde el cuello a través de su hombro.

### Causas

La neuropatía supraescapular es causada por una irritación de su nervio. Esto puede producirse porque se lo ha estirado o comprimido. Una escápula que no tenga buena forma, y no deje suficiente espacio para que pase el nervio, puede ser la causante. También puede serlo un quiste que ejerza presión contra su nervio.

### Síntomas

Los síntomas pueden incluir dolor en la parte superior y trasera de su hombro. Es posible que su hombro se sienta débil. Algunas personas tienen debilidad en el hombro, pero no sienten ningún dolor.

### Tratamiento

Las opciones de tratamiento pueden incluir descanso, medicamentos y terapia física. Si estas no son útiles, es posible que requiera cirugía. Su proveedor de salud puede crear un plan de cuidados que sea adecuado para usted.