

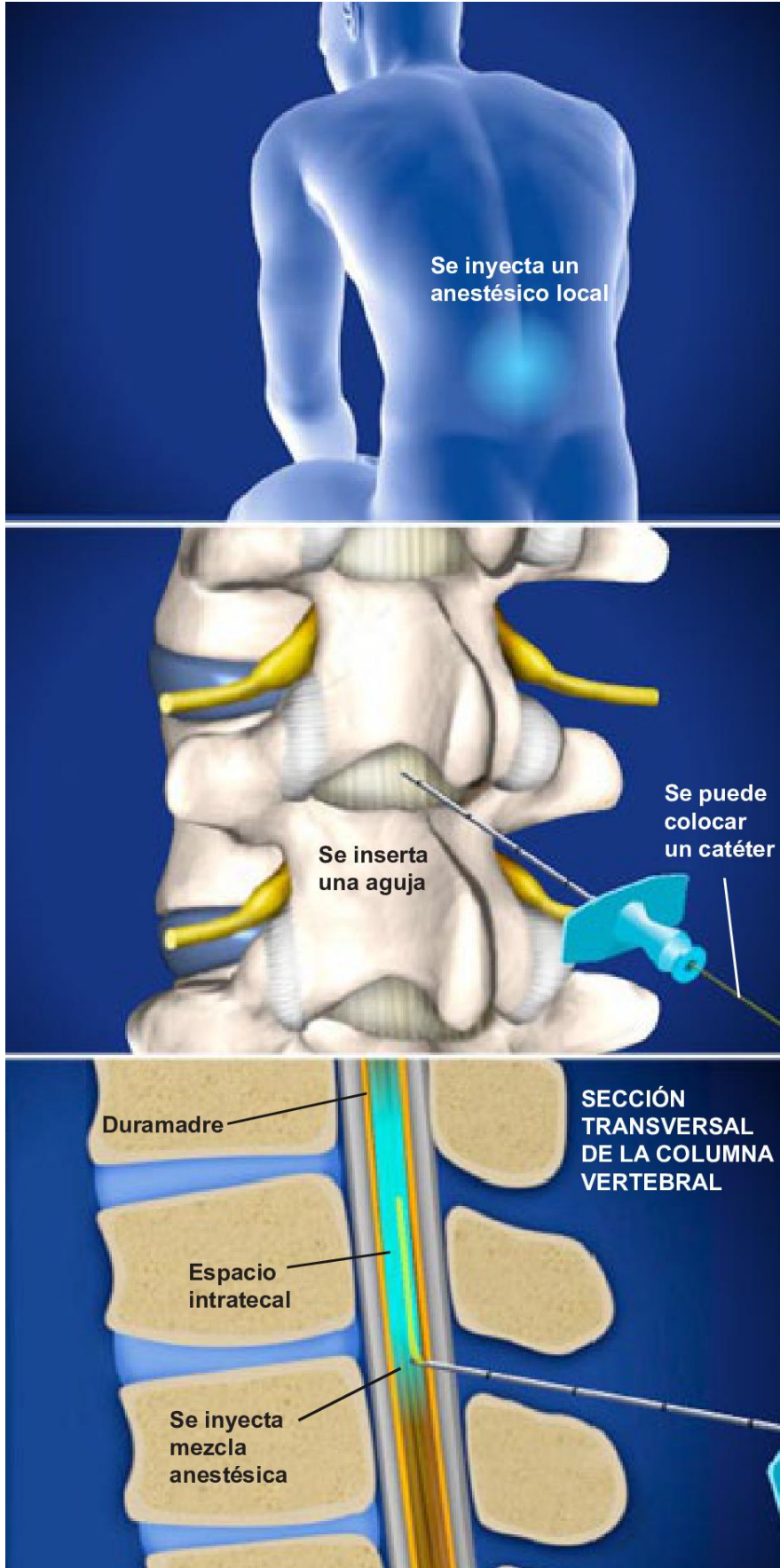

Anestesia epidural para caderas y extremidades inferiores



Descripción general

En este procedimiento se emplea una inyección de anestesia para adormecer las caderas y extremidades inferiores como preparación para un procedimiento médico. El paciente permanece despierto y alerta, y conserva la habilidad de dar feedback o retroalimentación al médico que lo opera.

Preparación

Se limpia y esteriliza la piel de la parte baja de la espalda y se coloca al paciente en posición para exponer la parte inferior de la espalda. Una pequeña aguja inyecta un anestésico local, creando una vía adormecida hacia la columna.

Colocando de la aguja

Se introduce cuidadosamente una aguja de mayor tamaño a través del tejido adormecido la cual es guiada hasta el espacio epidural. La aguja no es empujada a través de la duramadre (el saco que rodea las raíces nerviosas), sino que se detiene justo afuera de dicho saco. Si se necesita un catéter, este es colocado a través de la aguja.

Inyectando la anestesia

La mezcla anestésica es inyectada lentamente, impregnando el área. La sensación de adormecimiento del dolor normalmente hace efecto en 20 minutos.

Fin del procedimiento

La aguja es retirada cuidadosamente. El efecto normalmente durará algunas horas luego de la inyección. Si se usa un catéter, este permanecerá colocado en el canal espinal de modo que se pueda inyectar más anestesia según sea necesario. El catéter será extraído cuando el paciente ya no requiera anestesia, y el sitio de inyección será cubierto con un pequeño vendaje.