

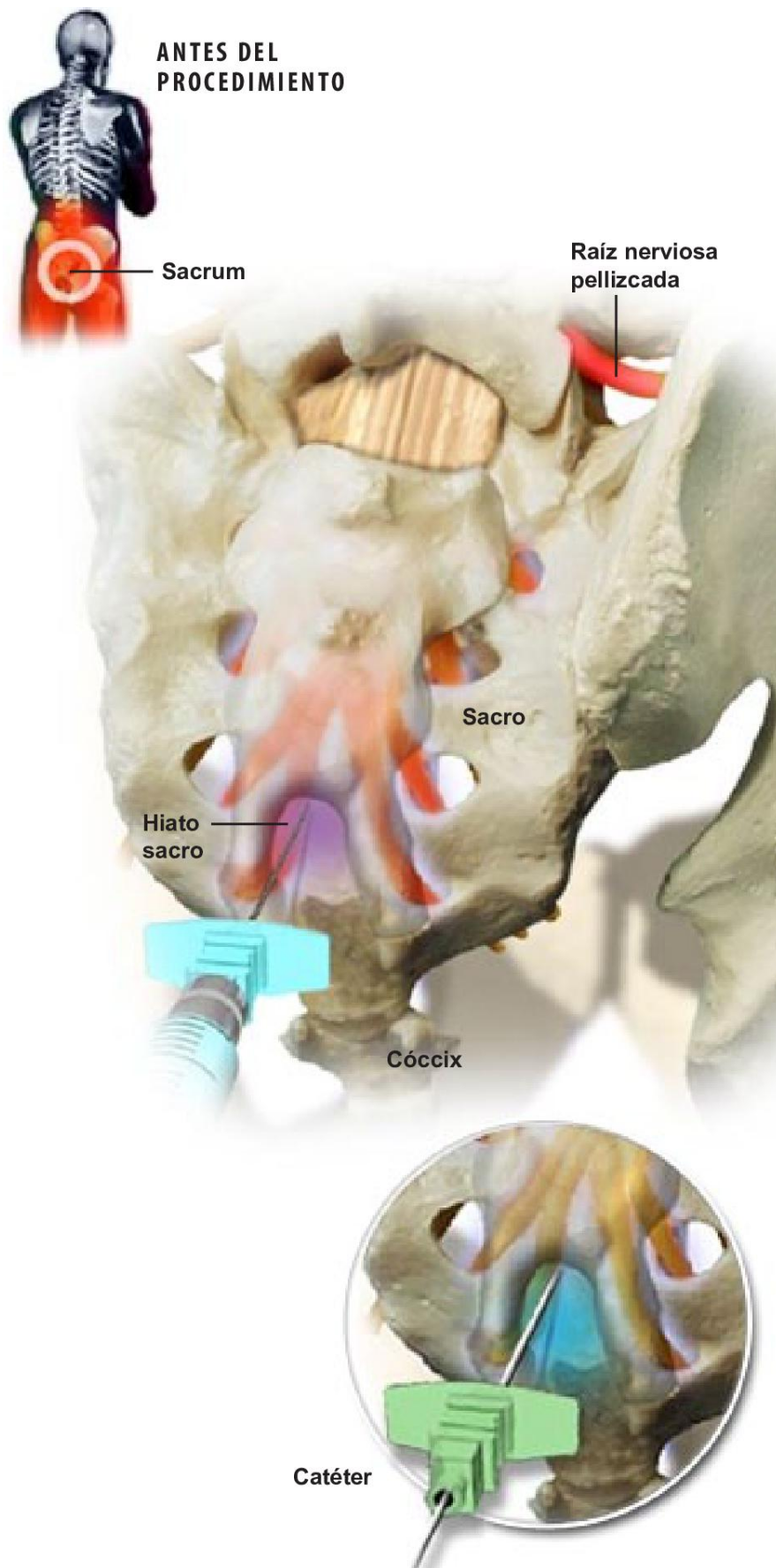

Neurólisis caudal RACZ



Descripción general

Esta inyección, que generalmente se aplica de forma ambulatoria, y bajo anestesia local, alivia el dolor de la parte baja de la espalda y el dolor de pierna, producido frecuentemente, por la cicatrización de una previa cirugía de la espalda. Para este procedimiento, el paciente se acuesta boca abajo y se le coloca una almohada bajo el área del estómago.

Se inyecta el anestésico

El médico localiza la pequeña abertura en la base del sacro (llamado el hiato sacro) e inyecta un anestésico local que adormece la piel y todo el tejido hasta la superficie del hiato sacro.

Se inserta la aguja

Luego, el médico conduce la aguja a través de la ruta anestesiada y dentro del espacio epidural.

Se inyecta la solución de contraste

Posteriormente se inyecta una solución de contraste, la cual le ayuda al médico a ver las áreas con cicatrices y doloridas mediante un fluoroscopio.

Se inserta el catéter

Un catéter pequeño y flexible se introduce a través de la aguja y se coloca en el lugar de cicatrización.

Se inyecta el medicamento

Se inyecta una mezcla esteroide-anestésica a través del catéter y alrededor de la cicatrización, bañando el área dolorida con medicamento y disolviendo el tejido cicatricial.

Fin del procedimiento

Se remueven la aguja y el catéter. En algunos casos podría ser necesario mantener el catéter en su sitio para poner más inyecciones unos pocos días después. También podría ser necesario repetir el procedimiento algunos meses más tarde para reducir aun más el tejido cicatricial.