

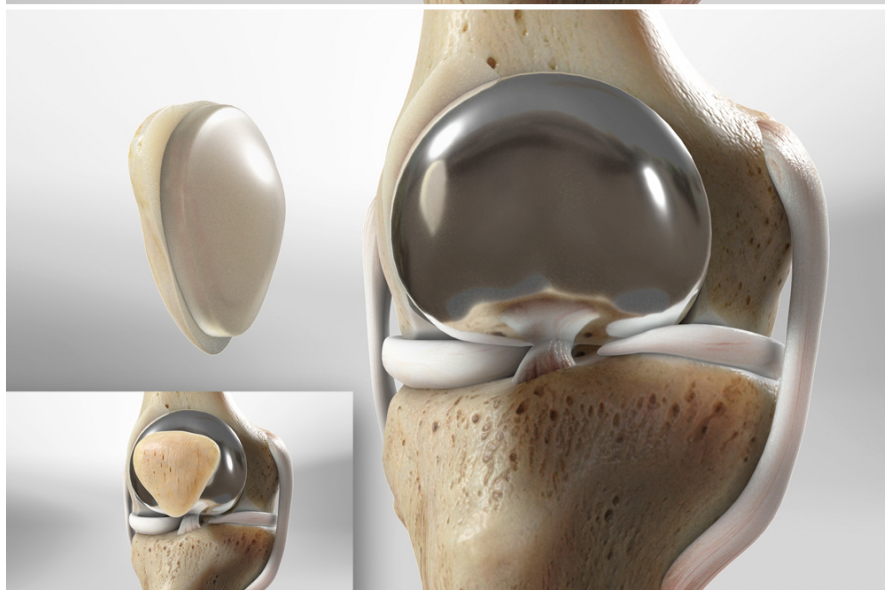

Reemplazo patelofemoral

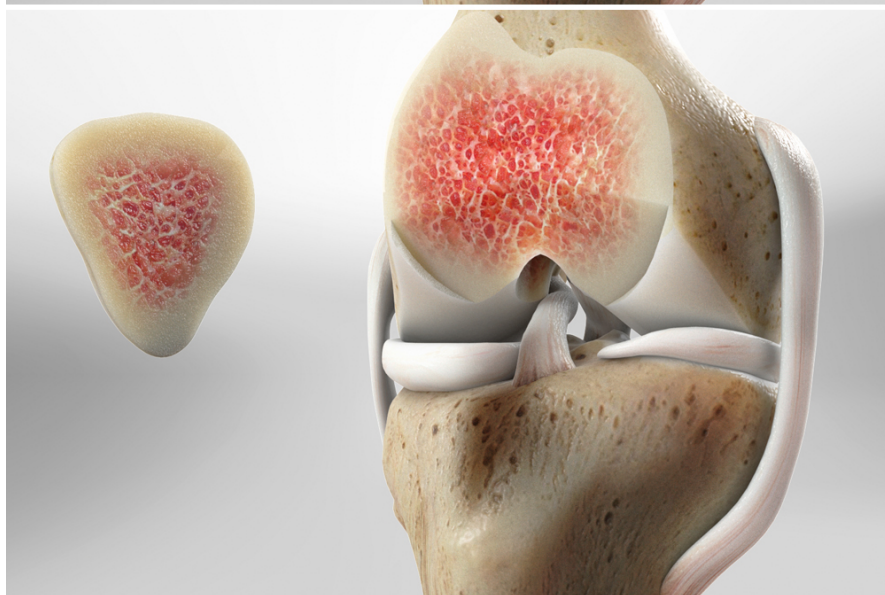
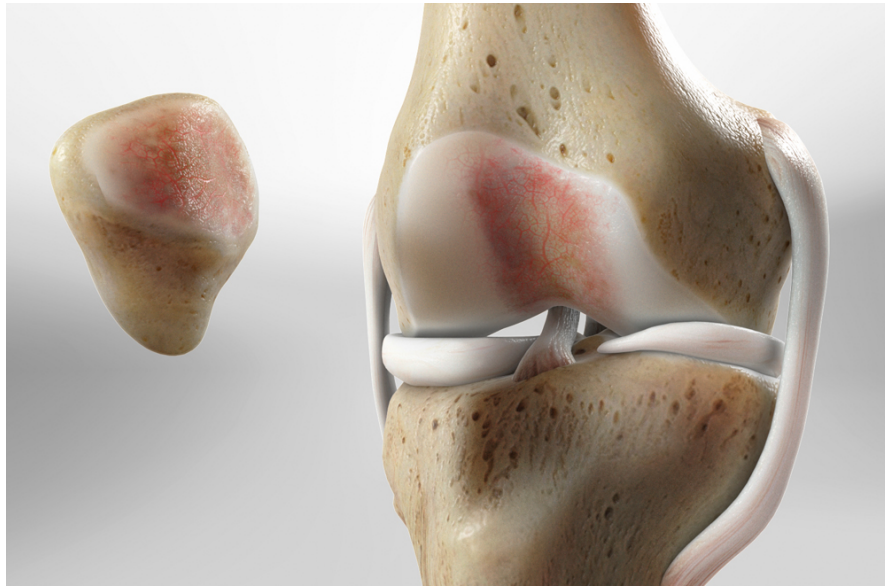

Descripción general

Esta cirugía consiste en reparar un daño en la parte posterior de la rótula. El reemplazo patelofemoral no es tan complejo como un reemplazo total de rodilla. En algunos pacientes, restablece la función de la rodilla y pone fin al dolor.

Preparación

Para empezar, se le administra anestesia general. Hacemos una incisión en la parte delantera de la rodilla. Esto nos permite acceder a la rótula afectada. Apartamos delicadamente la rótula hacia un lado y examinamos la articulación.

Extracción de las partes dañadas

Ahora limpiamos las partes dañadas. De la cara frontal del fémur, quitamos parte del cartílago y del hueso que se apoya en la parte posterior de la rótula. De la cara posterior de la rótula, eliminamos el cartílago y hueso dañados.

Inserción de los implantes

Por último, colocamos los implantes. Uno de ellos se fija al fémur. El otro va fijado a la cara posterior de la rótula. Cuando unimos ambos implantes, estos se deslizan suavemente uno sobre el otro. Esto permite que la rodilla se flexione y se extienda como es debido.

Fin del procedimiento

Cuando concluye la cirugía, se cierra y venda su piel. Se le mantiene bajo observación brevemente mientras se va despertando. Siga las instrucciones de su cirujano para lograr una recuperación segura.