

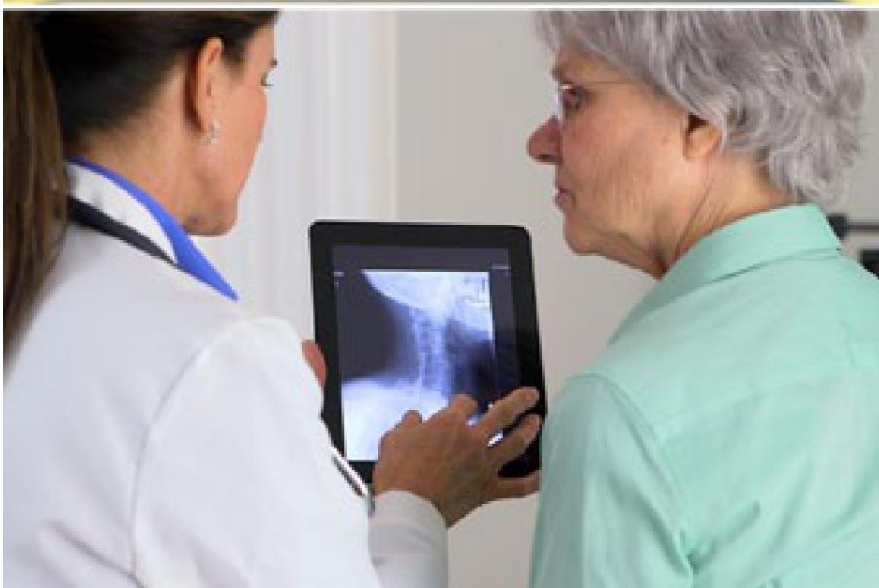

## Mielopatía

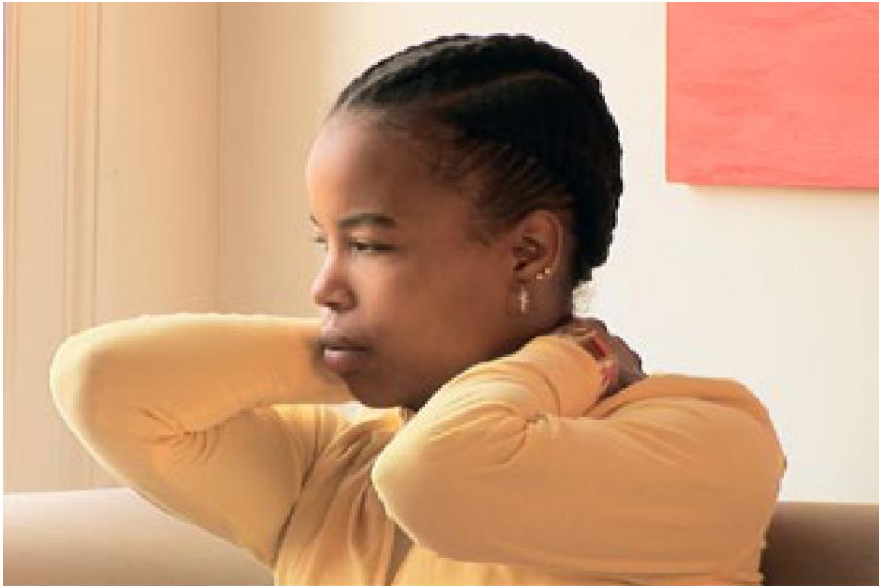

### Descripción general

Este es un problema que afecta su médula espinal. Ocurre cuando algo presiona perjudicialmente contra ella. Su médula espinal es la principal ruta nerviosa entre su cerebro y su cuerpo. La presión sobre ella puede causar problemas en todo el cuerpo.

### Causas

Cualquier cosa que reduzca el espacio alrededor de su médula espinal puede producir mielopatía, incluso el desgaste normal de la vida cotidiana. Puede ser causada por una lesión en el cuello o la espalda. Puede resultar de enfermedades tales como la artritis o un tumor.

### Síntomas

La mielopatía presenta una amplia gama de síntomas. Estos dependen del lugar en su columna vertebral en que se encuentre la compresión. Si está en la columna cervical, es probable que tenga problemas tales como dolor, entumecimiento, debilidad u hormigueo. Es posible que se tengan estos síntomas en el cuello, hombros, brazos o manos. Es posible que se los sienta en las piernas o pies. La compresión en la parte baja de la espalda puede causar dolor y calambres en las piernas. La mielopatía puede producir problemas con el caminar y con el equilibrio. También puede causar problemas en la vejiga y los intestinos.

### Tratamiento

Las opciones de tratamiento dependen de los síntomas. Es posible que le resulten beneficiosos los medicamentos o las inyecciones. La terapia física puede resultarle beneficiosa, también. Si estos no son útiles, es posible que necesite cirugía para aliviar la compresión. Su proveedor de salud puede crear un plan de cuidados que sea adecuado para usted.