

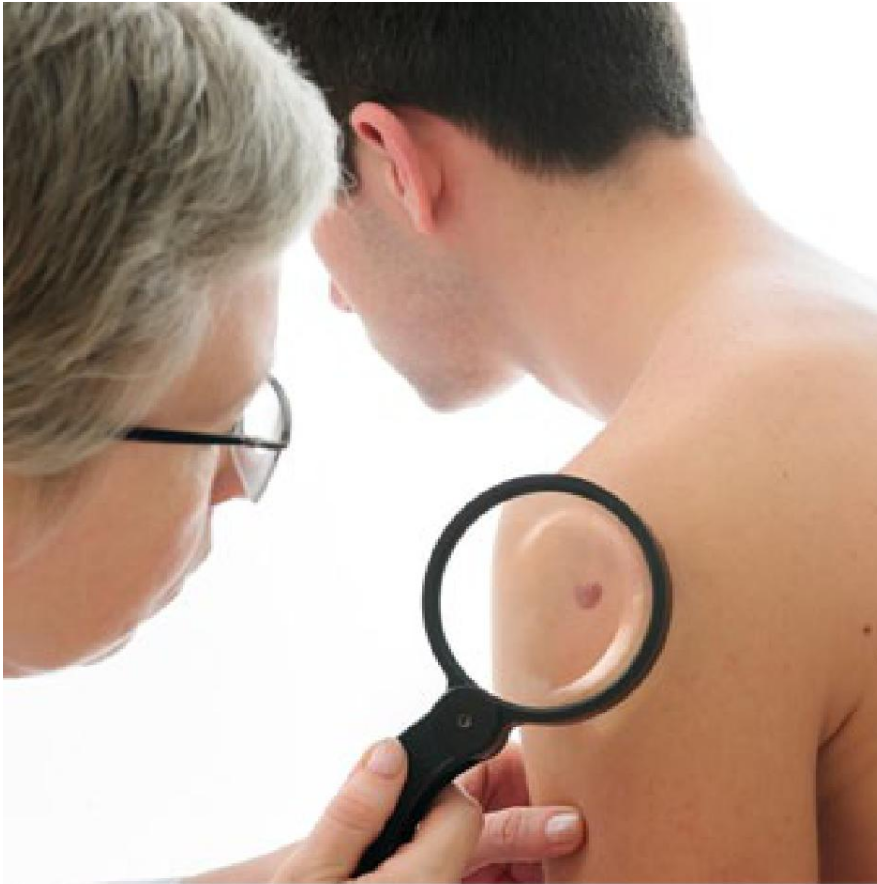

Señales de peligro en un lunar



Descripción general

Aunque la mayoría de los lunares son inofensivos, algunas veces estos se vuelven cancerosos. El cáncer de piel puede ser mortal, pero muchos tipos de cáncer de piel pueden tratarse exitosamente si se detectan temprano. Por lo tanto, si usted tiene un lunar, es importante que lo vigile muy de cerca, en busca de señales de advertencia de cáncer. Puede recordar las señales de advertencia si recuerda "ABCDE".

A: Asimetría

"A" significa "asimetría". La mayoría de los lunares normales tienen una forma regular. Si una mitad de un lunar no es como la otra mitad, el lunar es sospechoso.

B: Borde

"B" significa "borde". Los lunares normales tienen bordes lisos y parejos. Son sospechosos los lunares que tienen bordes irregulares, poco definidos, dentados o festoneados.

C: Color

"C" significa "color". Los lunares normales son por lo general de un solo color. La mayoría son marrones o negros. Los lunares que tienen diferentes tonos de color, múltiples colores o colores tales como el blanco, azul o rojos son sospechosos.

D: Diámetro

"D" significa "diámetro". Todo lunar que tenga un diámetro mayor al del borrador de un lápiz es sospechoso.

E: Evolución

"E" significa "evolución". Los lunares normales por lo general no cambian de apariencia. Todo lunar que se agrande, que cambie de forma o de color es sospechoso.

Conclusión

Si usted tiene un lunar sospechoso, haga que se lo revisen tan pronto como sea posible. No espere, porque las células de un lunar canceroso pueden diseminarse a otras partes de su cuerpo. Su proveedor de salud puede evaluar su lunar, y crear un plan de cuidados que sea adecuado para usted.