

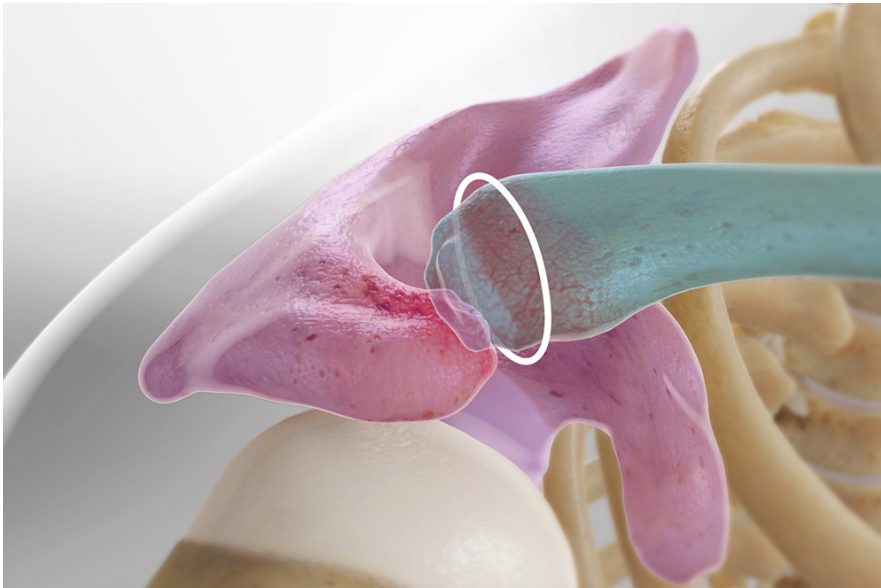

Escisión del tercio distal de la clavícula (método artroscópico)



Descripción general

Esta intervención quirúrgica trata un pinzamiento doloroso en la articulación acromioclavicular del hombro. Corrige el espacio entre la clavícula y el omóplato. Con esta operación se extrae el extremo de la clavícula.

Preparación

Para comenzar, le damos un medicamento para que se sienta relajado y adormecido. Otra opción es que se le administre anestesia general. Hacemos unas pequeñas aberturas en la piel. Una es para un dispositivo equipado con una cámara de video, llamado "artroscopio". Este nos permite ver el interior de su hombro. Las otras aberturas son para instrumentos quirúrgicos pequeños.

Escisión

Ahora se extirpa con cuidado el extremo de la clavícula. Esto crea más espacio para los tejidos blandos. La escisión detiene el pinzamiento. Alivia el dolor.

Fin del procedimiento

Al terminar, se cierra y venda la piel. Después de un período de curación, la fisioterapia ayudará a fortalecer su hombro. Siga su plan de cuidados para lograr una recuperación segura.