

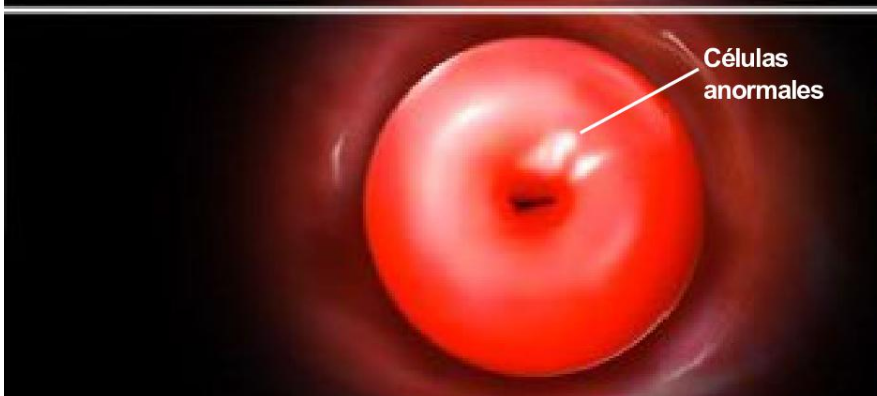

Colposcopia

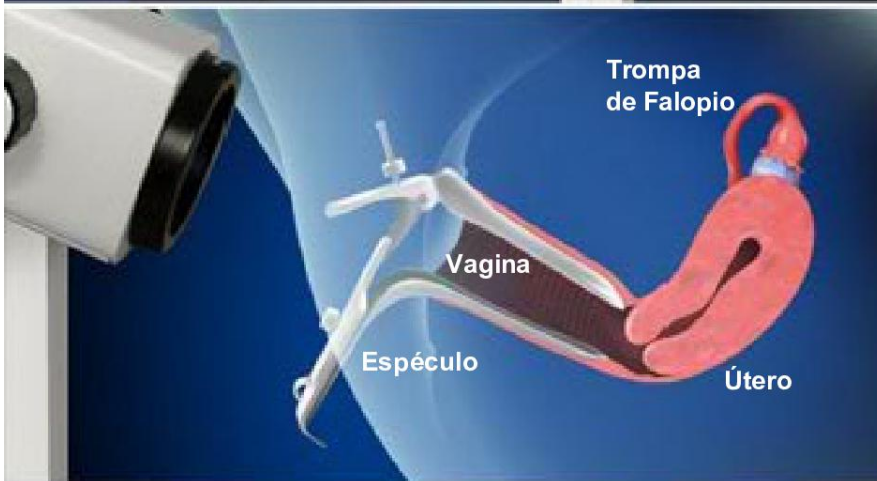

Descripción general

Este procedimiento, que toma de diez a quince minutos en completarse, es un examen visual del cuello del útero con un dispositivo de visión microscópica llamado colposcopio. Puede realizarse en conjunto con una biopsia o con otro procedimiento.

Preparación

Como preparación para el procedimiento, se coloca a la paciente en posición en la camilla de examen y se inserta un espéculo en la vagina para exponer el cuello del útero. Se posiciona al colposcopio justo a la entrada de la vagina, lo cual le da al médico una visión aumentada e iluminada del cuello uterino.

Visualización del cuello uterino

El médico examina cuidadosamente el tejido cervical en busca de células sospechosas, y puede elegir enjuagar el cuello del útero con vinagre o con una solución yodada para que resulte más fácil detectar las células anormales. Si se encuentra tejido anormal, el médico puede elegir hacer una biopsia de modo de examinar dichas células más exhaustivamente en el laboratorio.

Fin del procedimiento

Cuando el procedimiento se ha completado, se retira el espéculo y la paciente puede irse a su casa. El médico proveerá instrucciones para el cuidado posterior y si se realizó una biopsia, hará un seguimiento de los resultados de laboratorio.