

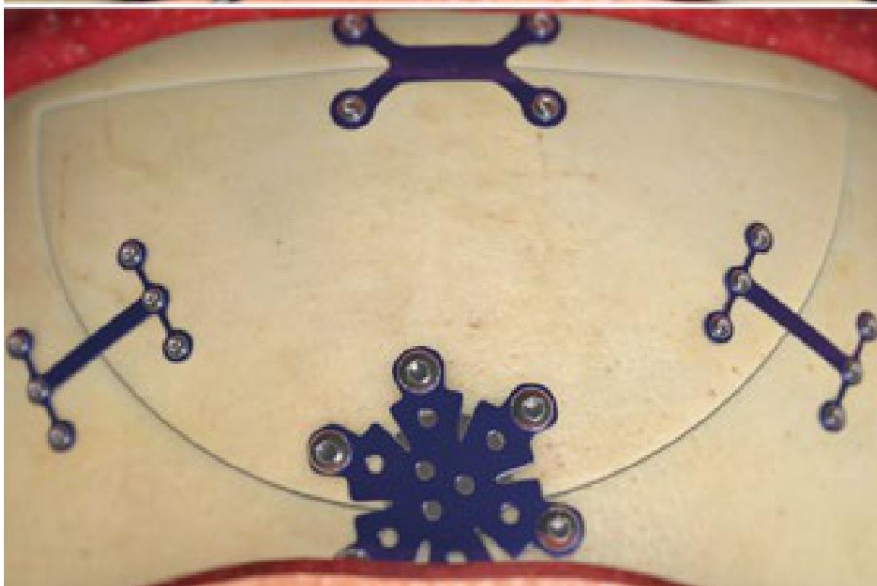

Craneotomía bifrontal para tumores

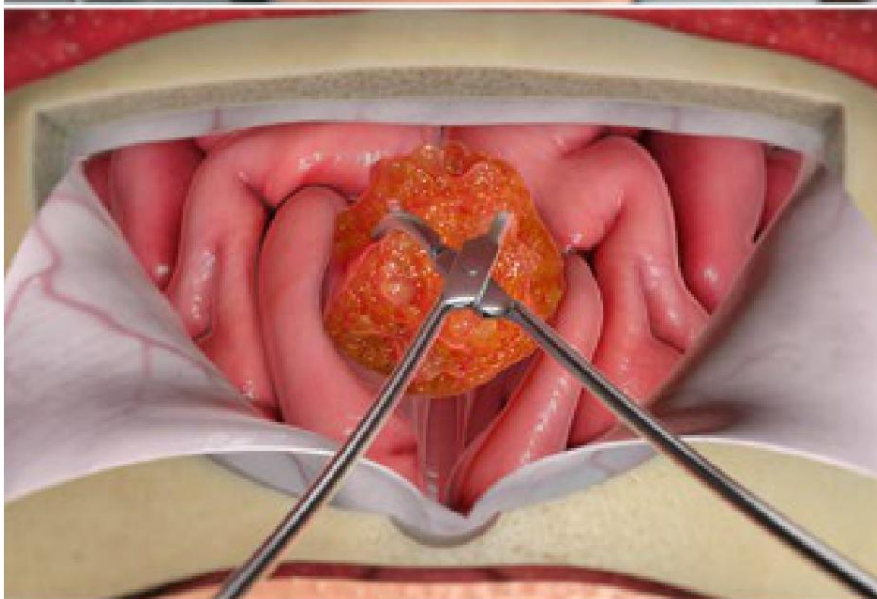
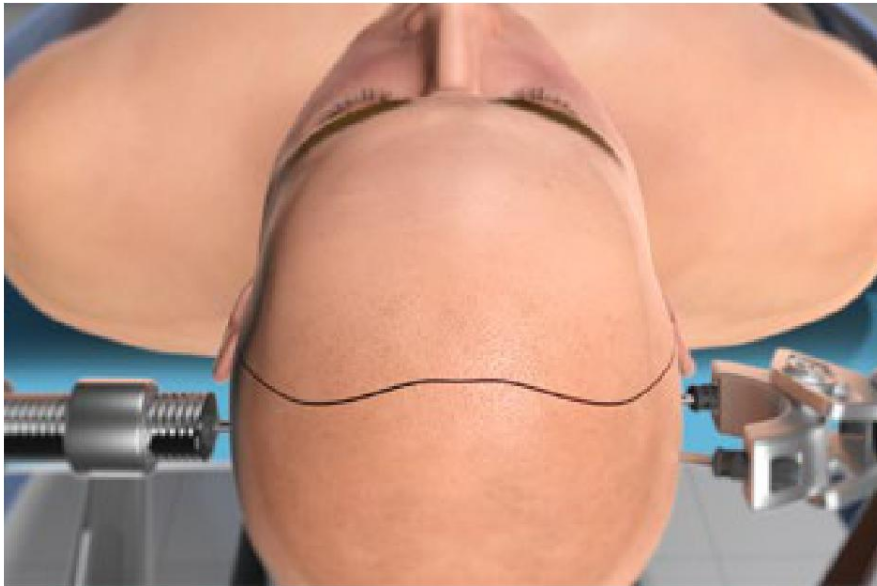

Descripción general

Esta cirugía consiste en extraer un tumor de uno de los lóbulos frontales del cerebro. Los lóbulos frontales ayudan a controlar nuestras emociones y nuestro comportamiento. Un tumor en este lugar provoca una gran variedad de problemas.

Preparación

Para comenzar la cirugía, se le administra anestesia general y se asegura su cabeza. Se hace una incisión en su cuero cabelludo. Luego se retira parte del cráneo para acceder al cerebro. Apartamos el tejido cuidadosamente para dejar expuesto el tumor.

Extracción del tumor

Ahora estudiamos el tumor y la forma en que está conectado a su cerebro. Separamos con cuidado el tumor del tejido cerebral sano. Entonces, lo extirpamos. Por último, acoplamos las partes del cráneo nuevamente y las fijamos. Cerramos su incisión y vendamos su cabeza.

Fin del procedimiento

Después de la cirugía se le mantiene bajo observación mientras despierta. Permanecerá en el hospital hasta que sea seguro que regrese a casa. Siga su plan de cuidados para lograr una recuperación segura.