

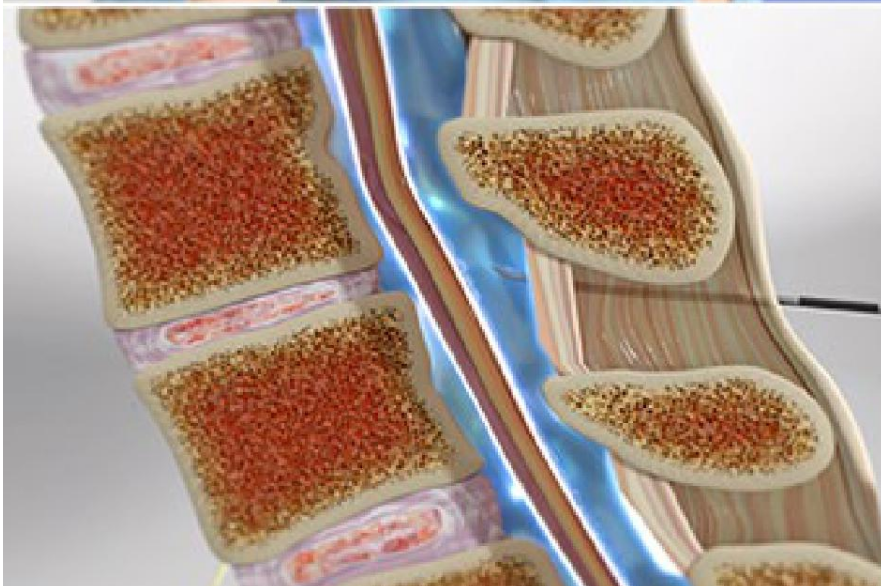

Anestesia epidural en el parto



Descripción general

Esta inyección de medicamento anestésico bloquea los dolores del parto. Se administra en la parte baja de la espalda. Después de la inyección, usted continuará despierta y alerta. Será capaz de pujar para dar a luz al bebé.

Inserción de la aguja

Para comenzar, se le pide que se siente o que se acueste de lado. Se adormece la piel y el tejido en la parte baja de su espalda. Luego guiamos una aguja a través del tejido insensibilizado. Esta se lleva hasta el espacio epidural. Esa es el área llena de líquido que rodea los nervios de la columna vertebral. La punta de la aguja se detiene justo fuera del tejido que rodea los nervios.

Colocación del catéter

A menudo, se utiliza un tubo delgado y flexible llamado "catéter" para administrarle el medicamento según lo necesite. Para esto, guiamos el catéter a través de la aguja hasta el espacio epidural. Luego retiramos la aguja, dejando el catéter en su lugar.

Inyección del medicamento

Ahora, inyectamos el medicamento lentamente. Este baña los nervios en la parte baja de la columna vertebral. Adormece estos nervios y bloquea el dolor. Se puede esperar que esta insensibilidad dure algunas horas.